

ENTE PARCO DEL BEIGUA

parco naturale regionale

 Sede amministrativa: *Via G. Marconi 165 – 16011 Arenzano (GE)*
 tel. 010 8590300 fax 010 8590064
 pec: segreteria@pec.parcobeigua.it www.parcobeigua.it

European - Global Geopark

Consiglio dell'Ente Parco del Beigua – deliberazione n. 44 del 17.11.2015
**OSSERVAZIONI AL PIANO INTEGRATO DEL PARCO DEL BEIGUA
 ADOTTATO CON DELIBERAZIONE N. 27 DEL 16.07.2015**

 Proponente: **Comune di Stella**

Osservazione inviata: 23/10/2015

Prot. n. 1167 del 23/10/2015

Riferimenti territoriali: Foulungu (Stella)

Contenuto sintetico dell'osservazione:

Modifica del confine del Parco naturale regionale con una variazione di superficie in diminuzione del territorio comunale incluso nel Parco del Beigua pari allo 0,44%.

Parere tecnico dell'Ufficio di Piano:

La modifica non altera la sostanza del complesso dei valori ambientali tutelati dal Parco.

 Osservazione : Accolta Parzialmente accolta Respinta

Motivazione:

 Nella sostanza non c'è alcuna apprezzabile variazione dei valori ambientali coinvolti.
 Tale variazione consentirà una maggiore armonizzazione del territorio protetto nei confronti delle realtà locali che hanno rappresentato le istanze di modifica.

aree protette



regione liguria

 Sede legale: *Palazzo Gervino*
Via G.B. Badano 45 – 17046 Sassello (SV)
 C. F. 92057740091
 P. Iva 01267850095

 Sede Comunità del Parco: *Villa Bagnara*
Via Montegrappa 2 – 16010 Masone (GE)

UNI EN ISO 14001:2004 N° EMS 1032/S

info - Parco Beigua

Da: Antonio Aluigi [biodiv@parcobeigua.it]
Inviato: venerdì 23 ottobre 2015 12:56
A: 'info - Parco Beigua'
Oggetto: I: Invio per posta elettronica: DELIBERA PIANO INTEGRATO PARCO DEL BEIGUA-OSSERVAZIONI
Allegati: DELIBERA PIANO INTEGRATO PARCO DEL BEIGUA-OSSERVAZIONI.pdf
Priorità: Alta

-----Messaggio originale-----

Da: Segreteria Finanziario Comune Stella [mailto:segreteria@comune.stella.sv.it]
Inviato: venerdì 23 ottobre 2015 12:25
A: biodiv@parcobeigua.it; direttore@parcobeigua.it; giuseppe.salvo@regione.liguria.it
Oggetto: Invio per posta elettronica: DELIBERA PIANO INTEGRATO PARCO DEL BEIGUA-OSSERVAZIONI
Priorità: Alta

Prot. n. 8609

In allegato si trasmette copia deliberazione di Giunta Comunale n. 47 datata 29/09/2015 ad oggetto: "Piano integrato del Parco del Beigua - Osservazioni ai sensi della L.R. 12/95"

Con i migliori saluti.

Il Responsabile del Servizio
F.to Geom. Danilo Delfino

Ente Parco del Beigua	
Prot.	1167
del	23 OTT 2015
Presidente	<input checked="" type="checkbox"/>
Direttore	<input checked="" type="checkbox"/>
Area Tecnica	<input type="checkbox"/>
Area Amministrativo- Finanziaria	<input type="checkbox"/>
	<input type="checkbox"/>

ORIGINALE/COPIA

COMUNE DI STELLA

PROVINCIA DI SAVONA

DELIBERAZIONE DELLA GIUNTA COMUNALE

DELIBERAZIONE N. 47

**OGGETTO: PIANO INTEGRATO DEL PARCO DEL BEIGUA - OSSERVAZIONI AI
SENSI DELLA L.R. 12/95.**

L'ANNO DUEMILAQUINDICI, ADDI' 29 DEL MESE DI SETTEMBRE

Alle ore 15,30 nella sede Comunale

**Previa l'osservanza di tutte le formalità prescritte dalla normativa vigente,
vennero oggi convocati a seduta i componenti la GIUNTA COMUNALE**

ALL'APPELLO RISULTANO:

LOMBARDI MARINA - SINDACO

RAMORINO ARMANDO - VICE SINDACO

CAVICCHINI ROBERTO

SALVO GIUSEPPE

PRESENTI

___SI'___

___NO___

___SI'___

___SI'___

PARTECIPA IL SEGRETARIO COMUNALE, BAGNASCO DOTT.SSA PAOLA PIERA.

**LA SIGNORA LOMBARDI MARINA - in qualità di SINDACO - assunta la presidenza e constatata
la legalità dell'adunanza,**

DICHIARA APERTA LA SEDUTA

e pone in discussione la pratica di cui all'oggetto

OGGETTO: PIANO INTEGRATO DEL PARCO DEL BEIGUA – OSSERVAZIONI AI SENSI DELLA L.R. 12/95.

LA GIUNTA COMUNALE

PREMESSO che:

- con deliberazione n. 27 del 16 luglio 2015 il Consiglio dell'Ente Parco del Beigua ha adottato il nuovo Piano Integrato del Parco e che da tale data sono partite le fasi di visione al pubblico e di presentazione di eventuali osservazioni da parte di tutti i soggetti portatori di interesse;
- in particolare l'art. 18 della L.R. n. 12/95 stabilisce che il Piano è depositato a libera visione del pubblico per trenta giorni (fino al 28/08/2015) presso le sedi dell'Ente, delle Province, delle Comunità montane e dei Comuni interessati e che entro i successivi trenta giorni (e cioè entro il 27/09/2015) gli Enti ed i soggetti interessati possono presentare osservazioni all'Ente gestore;

PREMESSO inoltre che:

- dalla data di adozione decorrono altresì i termini previsti dalla procedura di Valutazione Ambientale Strategica (VAS) ai sensi dell'art. 9 c. 1 della L.R. n. 32/2012;
- ai sensi di tale norma gli enti territoriali sono tenuti, entro 60 giorni dalla pubblicazione, escludendo dal computo il mese di agosto (e cioè entro il 27/10/2015), ad esprimere parere sulla proposta oggetto di consultazione;

VISTI gli elaborati di piano adottati;

RITENUTO di formulare un sostanziale apprezzamento per l'attività pianificatoria svolta e di formulare la seguente osservazione:

““““La superficie comunale attualmente interessata dal Parco del Beigua ammonta complessivamente a 721,6 ettari. La modifica proposta (come da cartografia allegata) interessa l'area in uscita (pari a 3,2 ettari), che porterebbe la superficie protetta a 718,4 ettari, con una variazione rispetto allo stato attuale pari a -0,44%.

La modifica richiesta è stata concordata con le Associazioni Venatorie locali al fine di rendere più sicure e meno rischiose le operazioni di prelievo venatorio nonché per una migliore definizione del confine””””;

RITENUTO che la presente proposta di modifica non va a ledere gli obiettivi generali di tutela del Parco ed è coerente con la politica di conservazione e sviluppo sostenibile espressa nel Piano;

ACQUISITO il parere favorevole espresso dal Responsabile dell'Area Tecnico-Manutentiva, ai sensi dell'art. 49, comma 1 del T.U. 267/2000;

VISTA la L.R. n. 32/2012;

Con voti unanimi favorevoli espressi come per legge,

D E L I B E R A

- di formulare, pertanto, la presente osservazione:

““““La superficie comunale attualmente interessata dal Parco del Beigua ammonta complessivamente a 721,6 ettari. La modifica proposta (come da cartografia allegata) interessa l'area in uscita (pari a 3,2 ettari), che porterebbe la superficie protetta a 718,4 ettari, con una variazione rispetto allo stato attuale pari a -0,44%.

La modifica richiesta è stata concordata con le Associazioni Venatorie locali al fine di rendere più sicure e meno rischiose le operazioni di prelievo venatorio nonché per una migliore definizione del confine"";

- di dare atto che la presente proposta di modifica non va a ledere gli obiettivi generali di tutela del Parco ed è coerente con la politica di conservazione e sviluppo sostenibile espressa nel Piano;
- di trasmettere la presente in elenco ai Capigruppo Consiliari ai sensi dell'art. 125 D.Lgs 267 del 18.08.2000;
- di dichiarare con successiva ed unanime votazione, il presente atto immediatamente eseguibile ai sensi dell'art. 134, D.Lgs. 267/2000.

ALLEGATO "A" DGC 47/2015

Allegato "A" D.G.C. 47/2015

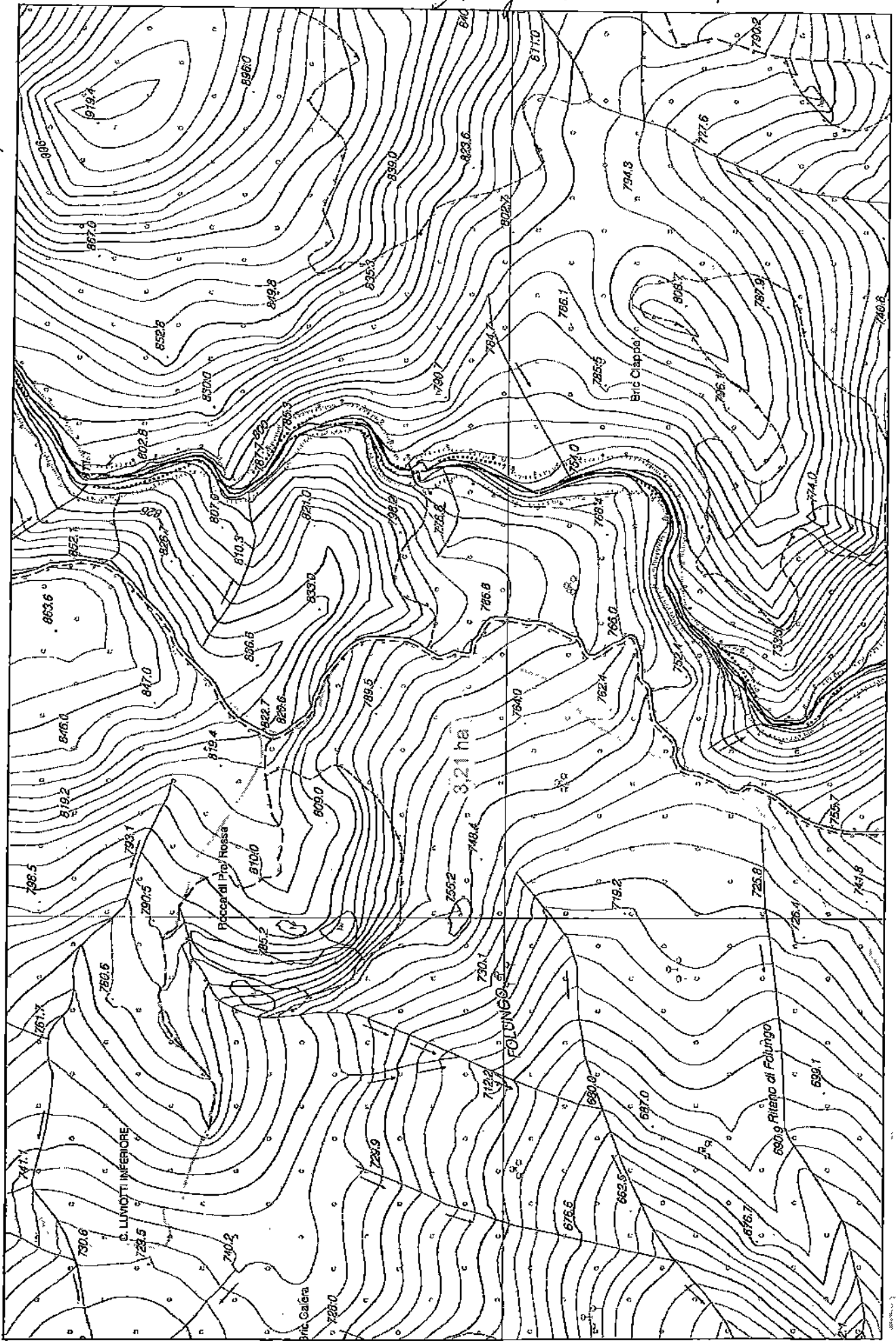

1:5.000

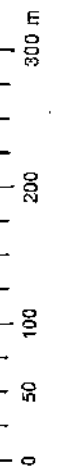

Parco del Beigua
aree proposte in ingresso

aree proposte in uscita

Letto, confermato e sottoscritto.

IL SINDACO
F.TO MARINA LOMBARDI

IL SEGRETARIO COMUNALE
F.TO BAGNASCO DOTT.SSA PAOLA PIERA

CERTIFICATO DI PUBBLICAZIONE N. 867

Io sottoscritto Messo Comunale, CERTIFICO che copia della presente deliberazione, e' stata pubblicata all'ALBO PRETORIO di questo Comune il giorno **22 OTT. 2015** e vi rimarrà affissa per gg. 15 consecutivi

Stella, li

22 OTT. 2015

IL MESSO COMUNALE
F.TO *Silvia Frizzi*

CERTIFICO che la presente deliberazione e' stata comunicata in elenco ai Capigruppo consiliari.

IL SEGRETARIO COMUNALE
F.TO BAGNASCO DOTT.SSA PAOLA PIERA

COPIA CONFORME ALL'ORIGINALE AD USO AMMINISTRATIVO

Stella, li

22 OTT 2015

VISTO:

IL SEGRETARIO COMUNALE
BAGNASCO DOTT.SSA PAOLA PIERA

