

ENTE PARCO DEL BEIGUA

parco naturale regionale

 Sede amministrativa: *Via G. Marconi 165 - 16011 Arenzano (GE)*
 tel. 010 8590300 fax 010 8590064
 pec: segreteria@pec.parcobeigua.it www.parcobeigua.it

European - Global Geopark

Consiglio dell'Ente Parco del Beigua - deliberazione n. 44 del 17.11.2015
**OSSERVAZIONI AL PIANO INTEGRATO DEL PARCO DEL BEIGUA
 ADOTTATO CON DELIBERAZIONE N. 27 DEL 16.07.2015**

 Proponente: **Comune di Rossiglione**

Osservazione inviata: 25/09/2015

Prot. n. 1020 del 28/09/2015

Riferimenti territoriali: Valle Gargassa / Rio Sorie / Geiroi (Rossiglione)

Contenuto sintetico dell'osservazione:

Modifica dei confini del Parco naturale regionale con una variazione di superficie in aumento del territorio comunale incluso nell'area protetta pari allo 0,06%.

Parere tecnico dell'Ufficio di Piano:

Le aree proposte in variazione non cambiano di fatto la situazione ambientale e gli obiettivi conservazionistici del Parco del Beigua.

 Osservazione : Accolta Parzialmente accolta Respinta

Motivazione:

Nella sostanza non c'è una variazione apprezzabile dei valori ambientali coinvolti e comunque si otterrà un aumento di superficie di 0,4 ettari in un'area molto interessante sotto l'aspetto naturalistico.

Tale variazione consentirà anche una maggiore armonizzazione del territorio protetto nei confronti delle realtà locali (in particolare il mondo venatorio) che hanno rappresentato le istanze di modifica.

aree protette



regione liguria

 Sede legale: *Palazzo Gervino*
Via G.B. Badano 45 - 17046 Sassello (SV)
 C. F. 92057740091
 P. Iva 01267850095

 Sede Comunità del Parco: *Villa Bagnara*
Via Montegrappa 2 - 16010 Masone (GE)

UNI EN ISO 14001:2004 N° EMS 1032/S



COMUNE DI ROSSIGLIONE
PROVINCIA DI GENOVA

Prot. n. 3782

Ente Parco del Beigua	
Prot. <u>1020</u>	
del 28 SET 2015	
Presidente	<input type="checkbox"/>
Direttore	<input checked="" type="checkbox"/>
Area Tecnica	<input type="checkbox"/>
Area Amministrativa	<input type="checkbox"/>
Finanziaria	<input type="checkbox"/>

Spett. Ente Parco del Beigua
Via Marconi 165
16011 Arenzano GE

OGGETTO: Piano Integrato del Parco del Beigua - Osservazioni ai sensi della L.R. 12/95

In riferimento al Piano in Oggetto si trasmettono le cartografie di dettaglio in merito alla modifica del perimetro del Parco del Beigua.

La superficie comunale attualmente interessata dal Parco del Beigua ammonta complessivamente a 713,1 ettari. Le modifiche proposte (per il dettaglio vedi cartografia allegata) interessano 2 aree in ingresso (pari a 9,6 ettari) e 2 aree in uscita (pari a 9,2 ettari), che porterebbero la superficie protetta a 713,5 ettari, con una variazione in aumento rispetto allo stato attuale pari allo 0,06%.

è stata esclusa l'area del campo sportivo "Tognocchi" in quanto di scarso interesse per le finalità conservative del Parco mentre nella parte altra della valle Gargassa le modifiche sono state concordate con le Associazioni Venatorie locali al fine di rendere più sicure e meno rischiose le operazioni di prelievo del Cinghiale nonché per una migliore definizione del confine.

Tali modifiche, non vanno a ledere gli obiettivi generali di tutela del Parco e sono coerenti con la politica di conservazione e sviluppo sostenibile espressa nel Piano.

Rossiglione, 25 settembre 2015



Il Sindaco

Dott.ssa Katia PICCARDO



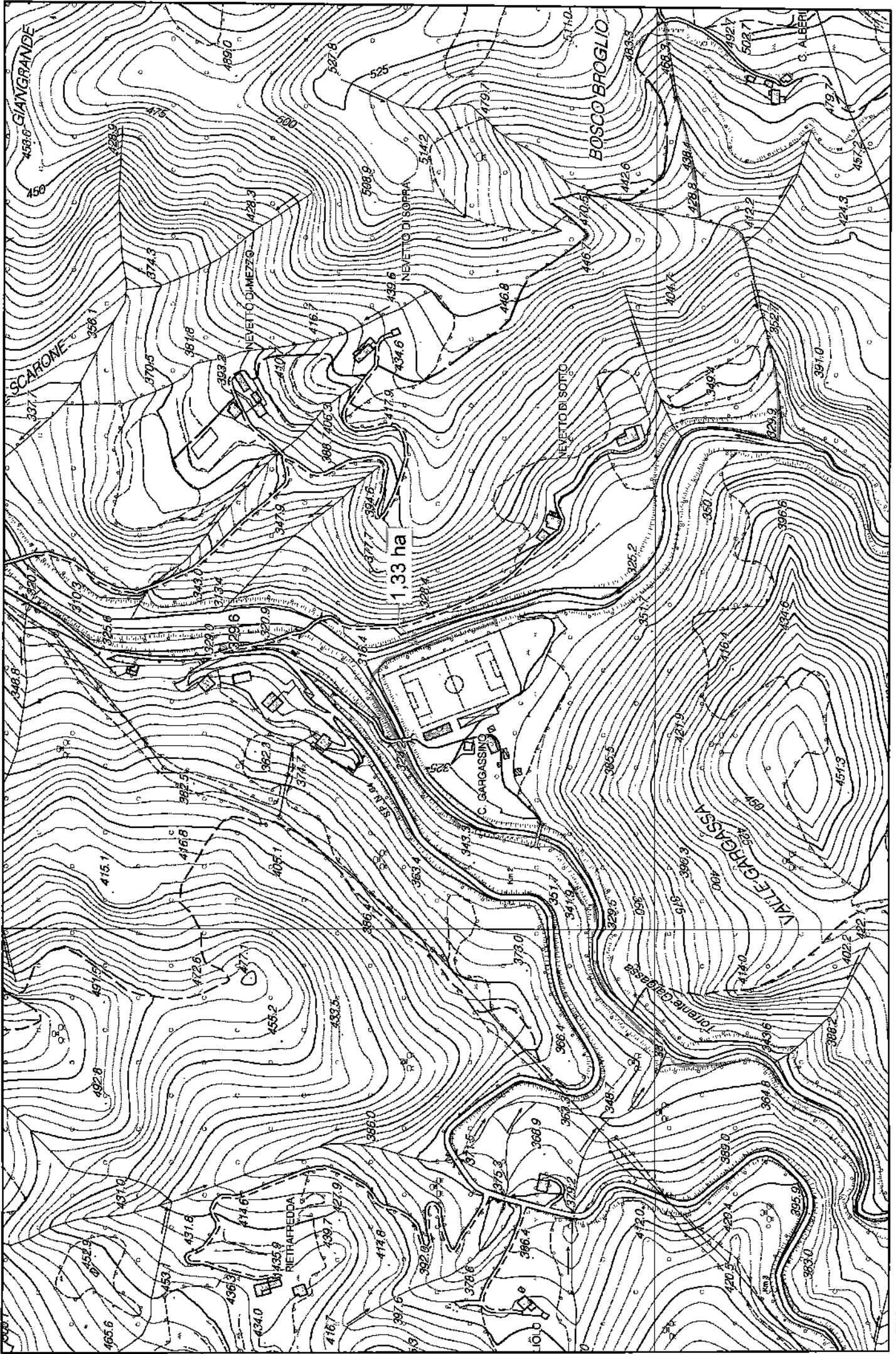

Parco del Beigua

aree proposte in ingresso

aree proposte in uscita

1:5.000

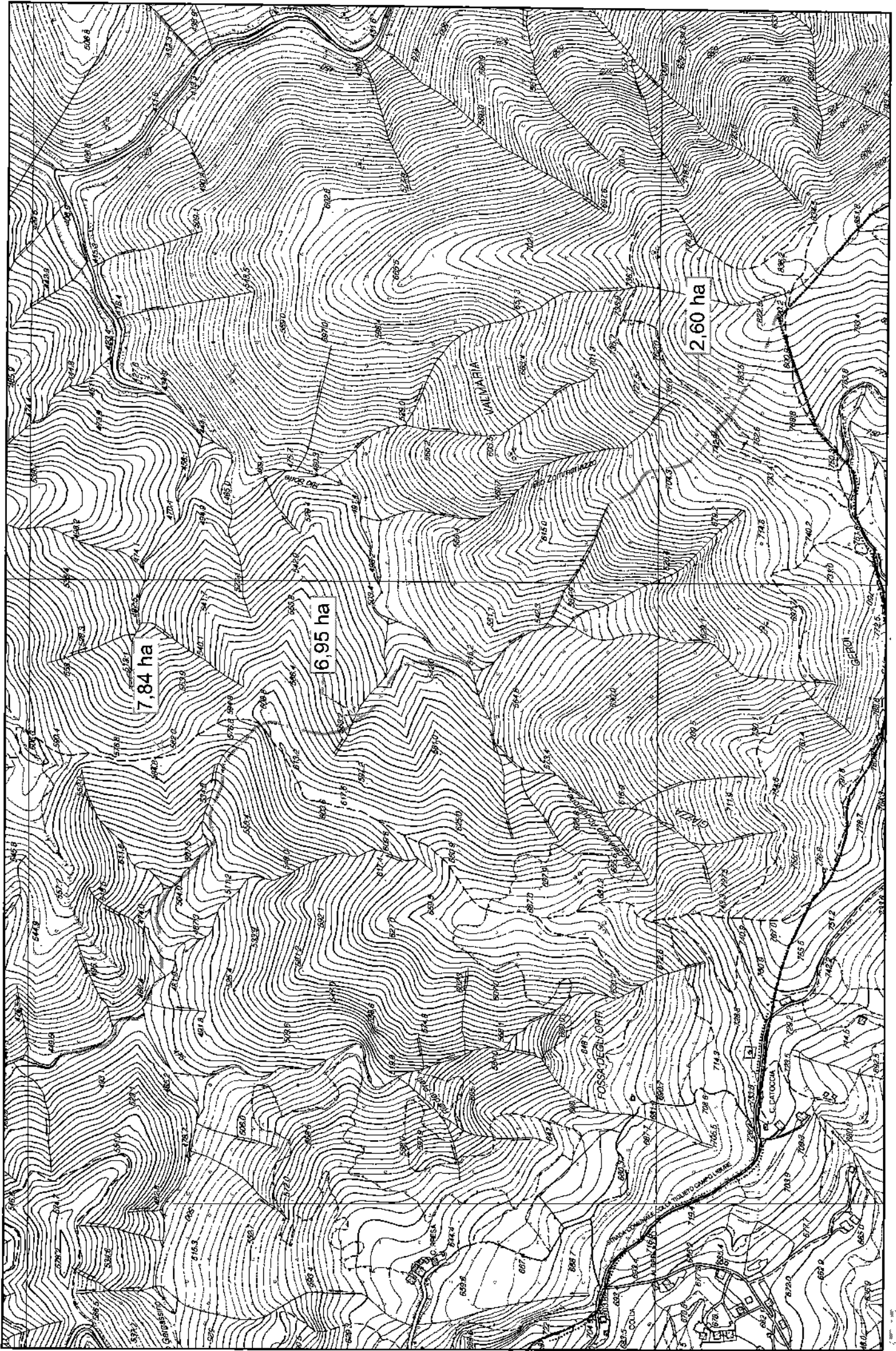

7,84 ha

6,95 ha

2,60 ha

Parco del Beigua

aree proposte in ingresso

aree proposte in uscita

1:7.500

