

**ENTE PARCO DEL BEIGUA**

parco naturale regionale

 Sede amministrativa: *Via G. Marconi 165 – 16011 Arenzano (GE)*  
 tel. 010 8590300 fax 010 8590064  
 pec: [segreteria@pec.parcobeigua.it](mailto:segreteria@pec.parcobeigua.it) [www.parcobeigua.it](http://www.parcobeigua.it)

European – Global Geopark

**Consiglio dell'Ente Parco del Beigua – deliberazione n. 44 del 17.11.2015**

## OSSERVAZIONI AL PIANO INTEGRATO DEL PARCO DEL BEIGUA ADOTTATO CON DELIBERAZIONE N. 27 DEL 16.07.2015

 Proponente: **ATC GE1**

Osservazione inviata: 14/09/2015

Prot. n. 1019 del 28/09/2015

Riferimenti territoriali: Rio Masone (Comune di Masone) / Rocche del Crou (Comune di Genova) / Foresta Regionale Lerone (Comune di Arenzano)

Contenuto sintetico dell'osservazione:

Modifica del confine del Parco naturale regionale (variazione di superficie in diminuzione del territorio dell'ATC GE1 incluso nel Parco del Beigua dello 0,25%)

Parere tecnico dell'Ufficio di Piano:

Tale modifica include aree di notevole pregio naturalistico a scapito di aree di minor valore ambientale

 Osservazione :       Accolta                       Parzialmente accolta                       Respinta

Motivazione:

La modifica di fatto non incide negativamente nei confronti degli obiettivi di tutela del patrimonio naturalistico ed ambientale dell'area protetta e consente di stabilire un miglior intesa con le comunità locali coinvolte nella variazione. Si tratta quindi di piccole modifiche del perimetro che non inficiano la struttura del Piano Integrato.

Inoltre l'ingresso dell'area del Monte Pigueggiu e delle relative falesie rappresenta di fatto l'inserimento nel Parco del Beigua di due aree di grande rilievo naturalistico ed ambientale che ne arricchiscono i livelli di biodiversità.

aree protette



regione liguria

 Sede legale: *Palazzo Gervino*  
*Via G.B. Badano 45 – 17046 Sassello (SV)*  
 C. F. 92057740091  
 P. Iva 01267850095

 Sede Comunità del Parco: *Villa Bagnara*  
*Via Montegrappa 2 – 16010 Masone (GE)*

UNI EN ISO 14001:2004 N° EMS 1032/S



AMBITO TERRITORIALE DI CACCIA  
GENOVA 1 PONENTE

Ente Parco del Beigua	Prot. 1019	<input type="checkbox"/>	<input checked="" type="checkbox"/>	<input type="checkbox"/>	<input type="checkbox"/>	<input type="checkbox"/>
	del 12.8 SET 2015	Presidente	Direttore	Area Tecnica	Area Amministrativo- Finanziaria	

Genova, 14 settembre 2015

Spett. Ente Parco del Beigua  
Via Marconi 165  
16011 Arenzano Ge

OGGETTO: Piano Integrato del Parco del Beigua – Osservazioni ai sensi della L.R. 12/95

In riferimento al Piano in Oggetto si trasmettono le cartografie di dettaglio in merito alla modifica del perimetro del Parco del Beigua.

La superficie attualmente interessata dal Parco del Beigua ammonta complessivamente a 4.233,1 ettari. Le modifiche proposte (per il dettaglio vedi la tabella seguente e la cartografia allegata) interessano 3 aree in ingresso (pari a 39,2 ettari) e 4 aree in uscita (pari a 49,9 ettari), che porterebbero la superficie protetta a 4.222,4 ettari, con una variazione rispetto allo stato attuale pari a -0,25%.

Comune	Superficie attuale	aree proposte in ingresso	aree proposte in uscita	Superficie proposta	Variazione %
ARENZANO	1364,5	16,6	27,1	1354,0	-0,77%
CAMPO LIGURE	48,3			48,3	0,00%
COGOLETO	446,3			446,3	0,00%
GENOVA	795,6	22,6	21,2	797,1	0,18%
MASONE	301,5		1,7	299,8	-0,56%
ROSSIGLIONE	713,1			713,1	0,00%
TIGLIETO	563,8			563,8	0,00%
Totale	4233,1	39,2	49,9	4222,4	-0,25%

In particolare:

- nel comune di Arenzano sono stati apportate le modifiche al confine poiché è stato necessario adeguare e far coincidere il confine del Parco Naturale con quello della Foresta Regionale del Lerone.
- nel comune di Masone la modifica è stata richiesta dalla Associazioni venatorie locali al fine di rendere più sicure e meno rischiose le operazioni di prelievo del Cinghiale nonché per una migliore definizione del confine
- nel comune di Genova la modifica è stata richiesta e concordata con le associazioni venatorie locali e che ha portato un incremento si superficie. Dal punto di vista ambientale tale modifica è molto positiva in quanto a fronte dell'uscita di un'area boscata con presenza di fitopatie si anetterà un'area rocciosa e alcune praterie di notevole importanza conservazionistica.

Tali modifiche, non vanno a ledere gli obiettivi generali di tutela del Parco e sono coerenti con la politica di conservazione e sviluppo sostenibile espressa nel Piano.

Il Presidente ATC Ge1  
Adriano Zanni



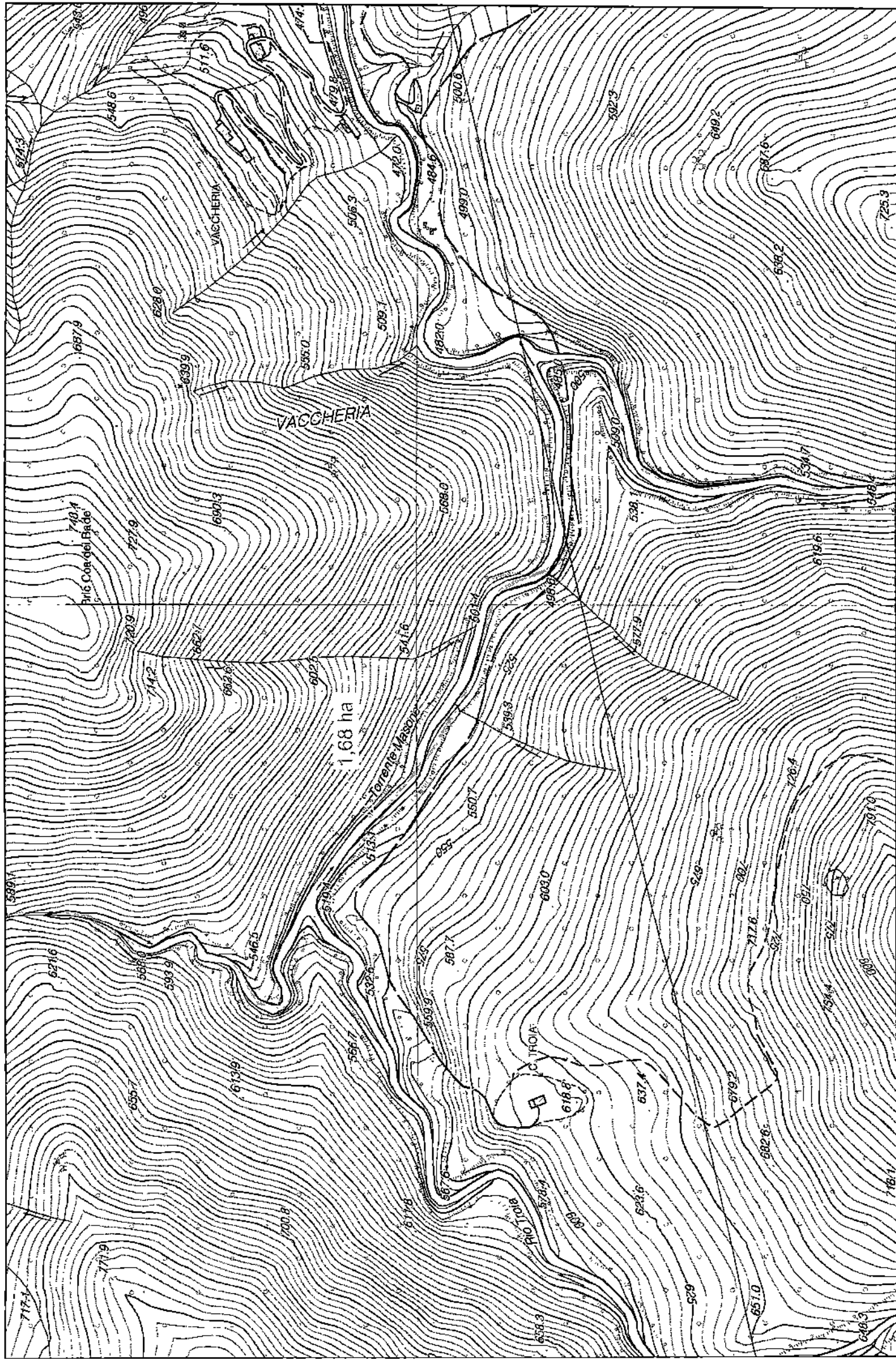

1:5.000

0 50 100 200 300 m

Parco del Beigua

aree proposte in ingresso

area rinverde in uscita

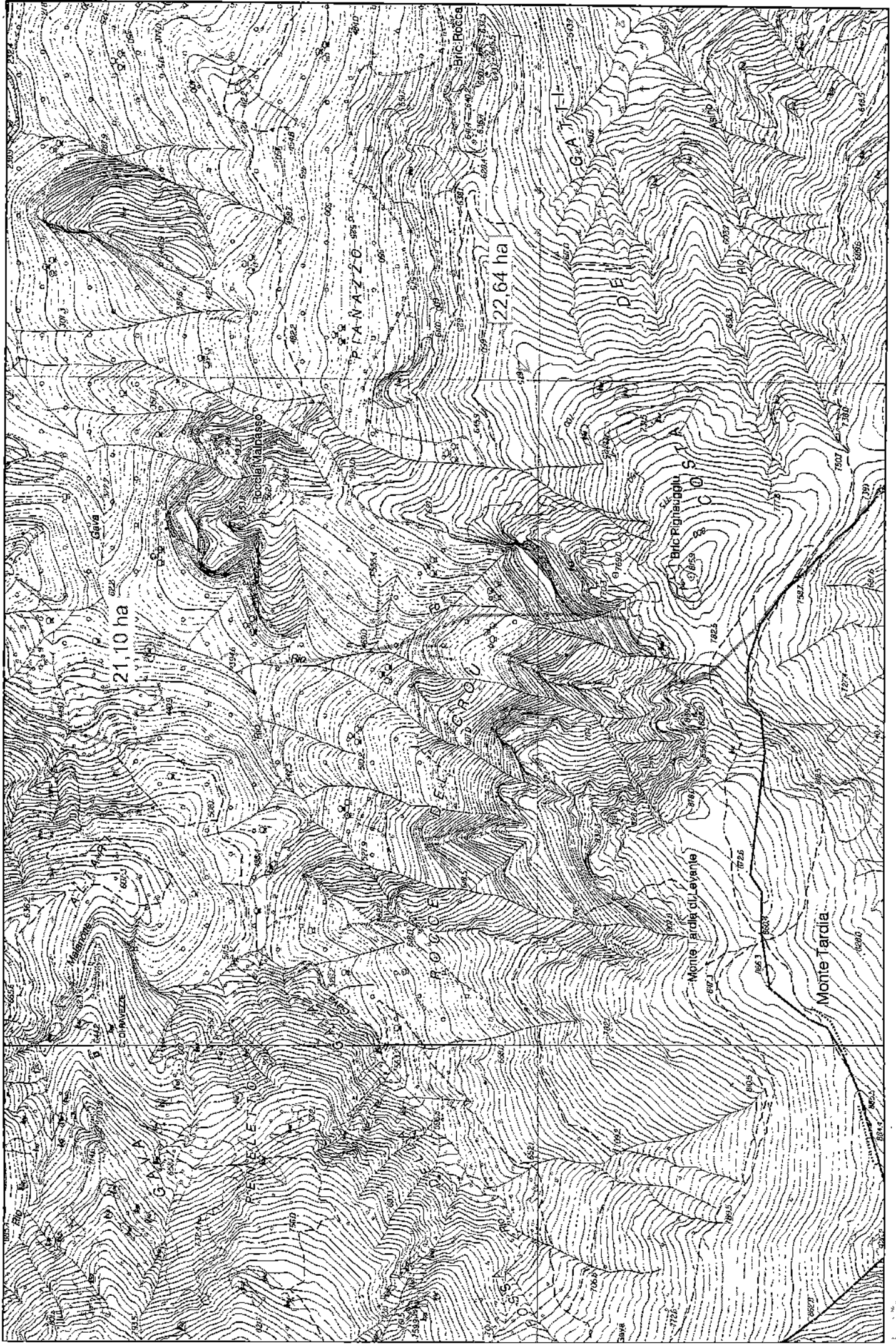

Parco del Belgua

aree proposte in ingresso

area arrotondata in metri

1:7.000





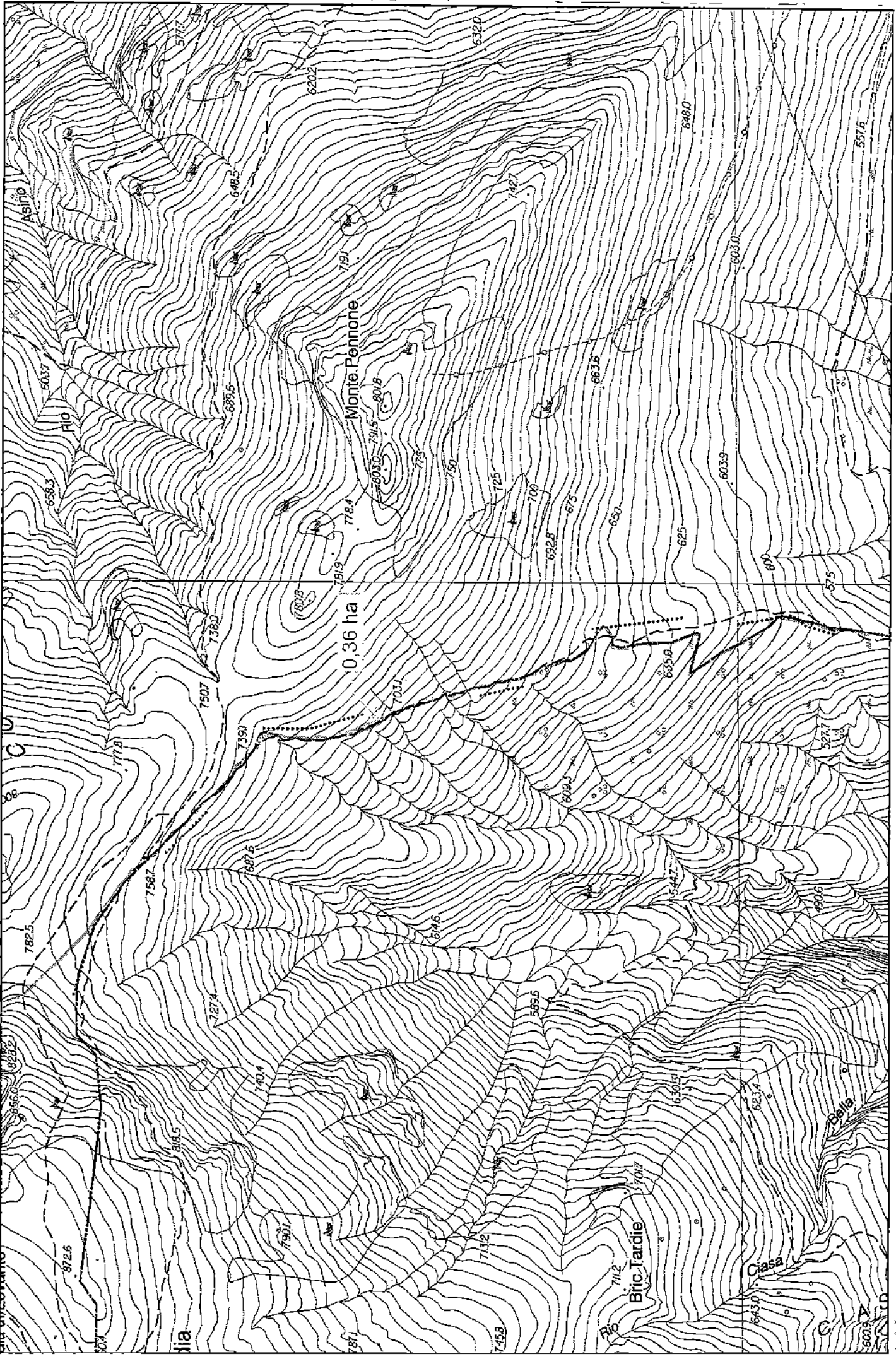

Parco del Beigua

aree proposte in ingresso

area munita in uscita

1:5.000

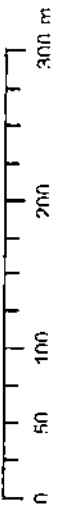



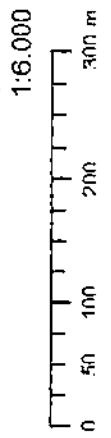
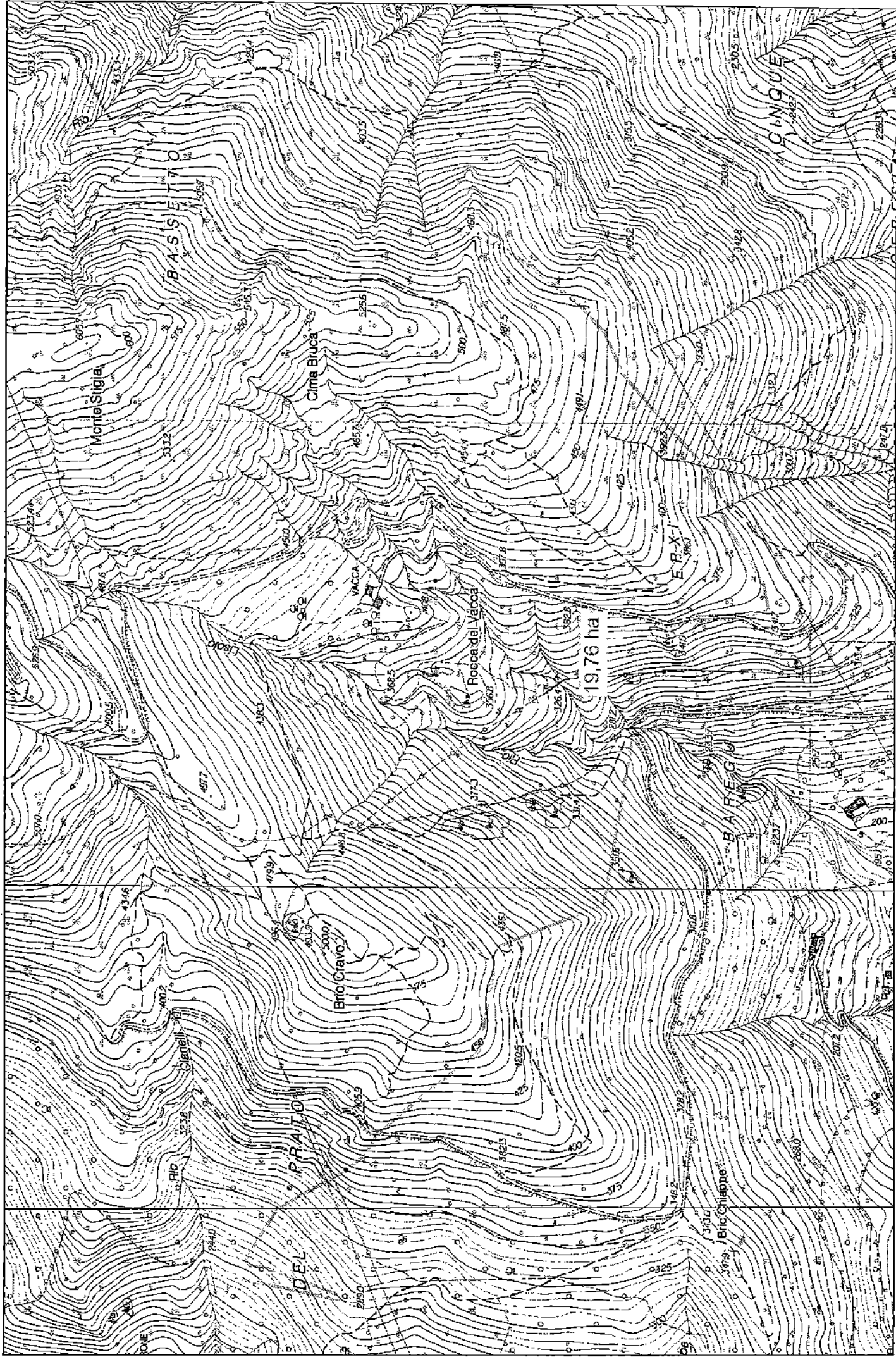

Parco del Beigua

aree proposte in ingresso

area rinnoata in verde





Oggetto: ACCETTAZIONE: Piano Integrato del Parco d

Allegati: 0

Messaggio firmato

#### Ricevuta di accettazione

Il giorno 16/09/2015 alle ore 11:03:20 (+0200) il messaggio "Piano Integrato del Parco del Beigua" proveniente da "atcge1@legalmail.it" ed indirizzato a: [biodiv@parcobeigua.it](mailto:biodiv@parcobeigua.it) ("posta ordinaria") è stato accettato dal sistema ed inoltrato.

Identificativo messaggio: 1318154321.1149655483.1442394200645viaspec07@legalmail.it

Identificativo originale del messaggio: 1165787703.7656.1442394193113.JavaMail.jboss@viasflegmail012.intra.infocert.it

Questa ricevuta, per Sua garanzia, è firmata digitalmente.  
La preghiamo di conservarla come attestato dell'invio del messaggio

---

#### Acceptance receipt

On 2015-09-16 at 11:03:20 (+0200) the message, "Piano Integrato del Parco del Beigua", sent by "atcge1@legalmail.it" and addressed to: [biodiv@parcobeigua.it](mailto:biodiv@parcobeigua.it) ("normal e-mail") was accepted by the Legalmail certified email system. As a guarantee to you, this receipt is digitally signed. Please keep it as a certificate of delivery of the message.

Message ID: 1318154321.1149655483.1442394200645viaspec07@legalmail.it

Original Message ID: 1165787703.7656.1442394193113.JavaMail.jboss@viasflegmail012.intra.infocert.it